Wie waren die Herbstferien bei den Lohmener Strolchen?

Wie waren deine Ferien im Hort?

Haben dir unsere Ferienangebote gefallen?

Was war nicht so gut?

Welche Ideen und Wünsche hast du für die nächsten Ferien?

Den ausgefüllten Zettel kannst du nach den Ferien in unseren **Wunschbriefkasten** im Hort abgeben. Bei der nächsten Sitzung des **Kinderrates** werden wir die Ergebnisse **gemeinsam Auswerten**.

Wir wünschen euch eine schöne und erlebnisreiche Ferienzeit!

Euer Hort-Team

Programm für die Herbstferien im Hort Lohmener Strolche

Liebe Eltern,

anbei erhalten Sie unser **Programm** für die **Herbstferien 2021**.
In dieser **letzten Schulwoche** (ab Dienstag, dem 12.10.2021) sammeln wir das **Feriengeld** ein. Bitte rechnen Sie den Gesamtbetrag aus und geben es Ihrem Kind mit. Die Kosten für die einzelnen Angebote sind am jeweiligen Angebotstag vermerkt.

Trotz der bereits erfolgten Ferienanmeldung durch Sie, liebe Eltern, haben Sie selbstverständlich die **Möglichkeit**, Ihr Kind **spontan abzumelden**. Wir bitten um eine **telefonische Benachrichtigung bis spätestens 09:00 Uhr**, da ab diesem Zeitpunkt die Angebote bzw. Ausflüge beginnen.

Sollte Ihr Kind **nicht** an einem zuvor angemeldeten **Angebot teilnehmen**, bitte ich Sie um Verständnis, dass wir Ihnen die **Kosten nicht erstatten** können. Notwendige Materialien oder Kursgebühren werden bereits im Vorfeld entrichtet und können nicht auf andere Teilnehmer umgelegt werden.

Bitte denken Sie auch an die selbstständige **Abmeldung** des **Mittagessens** bei **RWS**. Neben den Angebotstagen ist vermerkt, wann wir nicht an der Essensversorgung teilnehmen. Auch ein **Hinweis** auf mitzubringende **Kaltverpflegung** und **Getränke** wird gegeben.

Weiterhin bitte ich Sie an **wetterbedingt, geeignete Kleidung** und **Schuhwerk** zu denken. In der **Ferienzeit** nutzen wir gern spontan die Turnhalle. Bitte geben Sie Ihrem Kind täglich **Sportsachen** mit. Bei Ausflügen in der ersten Ferienwoche nutzen wir die öffentlichen Verkehrsmittel. Bitte geben Sie Ihrem Kind eine **Mund-Nase-Bedeckung** mit.

Änderungen im Ferienprogramm bleiben uns vorbehalten.

Wir freuen uns wieder auf zwei schöne Ferienwochen mit den Lohmener Strolchen und wünschen auch Ihnen eine erholsame Urlaubszeit

Ihr Hort-Team

1. Ferienwoche: Herbsteinzug in unserer Umgebung

Montag, dem 18.10.2021

Die Woche beginnt mit einer **Herbstwanderung** entlang des **Malerweges**. Wir starten gegen 9:00 Uhr und sind zum Mittagessen sind wir wieder im Hort.

Dienstag, dem 19.10.2021 — Kosten: 2,50€

Der Herbst verspricht uns frische Winde. Noch schöner sieht der Himmel aus, wenn viele bunte Drachen an ihm schweben. Deshalb möchten wir heute mit euch einen **Drachen basteln**.

Mittwoch, dem 20.10.2021 — Kosten: 4,50€

Bitte Mittagessen abmelden & Kaltverpflegung mitgeben.

Heute schnüren wir wieder die Wanderschuhe. Wir begeben uns auf **Mäusetour** nach **Stolpen** (**Stadtrallye** in Stolpen). Mal sehen, ob ihr alle Mäuse in der Stadt entdeckt und die kniffligen Quizfragen lösen könnt. Jedes Kind erhält ein Mäusebuch (2,50€). Bitte denkt an eine **Mund-Nasen-Bedeckung** (nur Busfahrt), **Getränke, Kaltverpflegung** und **gutes Schuhwerk**.

Treff: 8:30 Uhr **Rückkehr: gegen 14:00 Uhr**

Donnerstag, dem 21.10.2021 — Kosten: 2€

Bitte Mittagessen abmelden.

Die Drachen könnt ihr heute nach Lust und Laune bemalen. Wer möchte zieht die Kochschürze an und bereitet in der Kinderküche eine leckere Kartoffelsuppe und einen Nachtisch zu.

Freitag, dem 22.10.2021

Nun hoffen wir, dass der Herbstwind ordentlich bläst und ihr eure selbstgebauten **Drachen steigen lassen** könnt. Wir gehen zum Drachensteigen auf die Felder an der Kastanienallee.

2. Ferienwoche: Pilze klug vernetzt oder Internet im Wald?

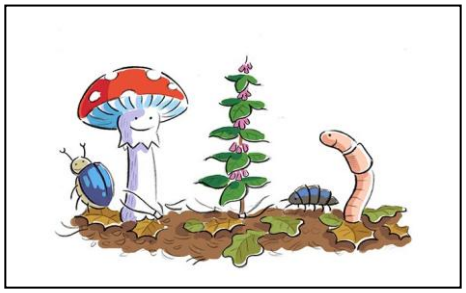

Montag, dem 25.10.2021

Zur Einstimmung in unsere „Pilzwoche“ hört ihr die Geschichte „Unterm Pilz“ und erfahrt in einer kleinen Pilzkunde, ob der Waldboden wirklich ein eigenes Internet besitzt und noch vieles mehr.

Dienstag, dem 26.10.2021

Wir formen aus **Salzteig Pilze** und **basteln** mit **Naturmaterialien**.

Mittwoch, dem 27.10.2021 — Kosten: 2€

Bitte Mittagessen abmelden.

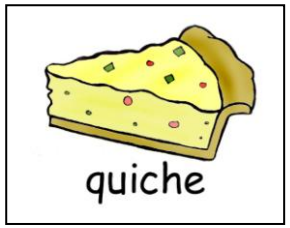

Heute begeben wir uns mit reichlich Pilzen in unsere Kinderküche und **kochen** unser **Mittagessen selbst**. Auf dem Speiseplan stehen ein gesunder Salat als Vorspeise, eine Quiche mit und eine ohne Pilzen, und ein leckeres Dessert.

Donnerstag, dem 28.10.2021 — Kosten: 5€

Ihr wisst nun schon einiges über die klugen Pilze im Wald. Damit ihr aber bei eurer nächsten Pilzsuche genau wisst, welche ihr essen könnt und welche euch Bauchschmerzen bereiten würden, geht heute eine richtige Pilzfachfrau mit euch auf Wanderung. **Klasse 1 und 2** gehen heute **wandern**. Die Kinder der **Klassen 3 und 4 basteln** mit **Papier** zum Thema Herbst.
Beginn: 9:00 Uhr – zum Mittagessen sind wir wieder im Hort.

Freitag, dem 29.10.2021

Heute tauschen wir die Gruppen. Die **Kinder der Klassen 3 und 4** begeben sich auf **Pilzwanderung** und die Kinder der **Klassen 1 und 2** werden **kreativ mit den verschiedensten Papierarten**.
Beginn: 9:00 Uhr – zum Mittagessen sind wir wieder im Hort.